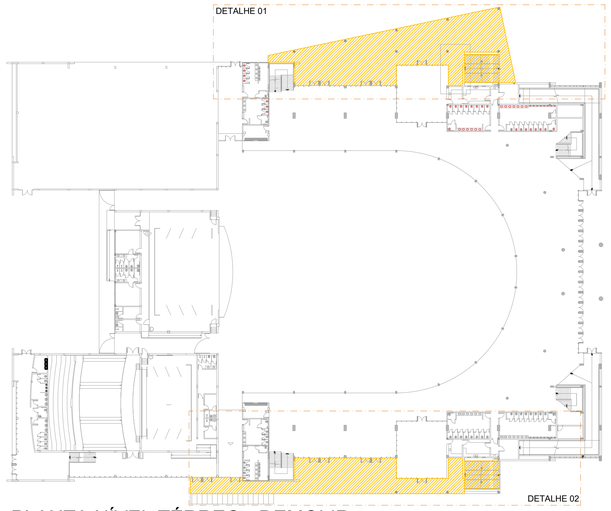

PLANTA NÍVEL TÉRREO - DEMOLIR
ESCALA 1:500

-Observar as normas de segurança quanto ao: fogo nos casos das impermeabilizações com materiais asfálticos a quente; uso de solventes; serviço em ambientes fechados, no tocante ao fogo, explosão e intoxicação, devendo-se prever ventilação forçada;

-As arestas e os cantos vivos das áreas a serem impermeabilizadas devem ser arredondados sempre que a impermeabilização assim requerer;

-As trincas e fissuras devem ser tratadas de forma compatível com o sistema de impermeabilização a ser empregado; Devem ser cuidadosamente executados os detalhes como juntas, ralos, rodapés, etc;

-É proibido o trânsito de pessoal, equipamento e material estranhos ao serviço de impermeabilização durante a sua execução;

- Após a execução da impermeabilização, recomenda-se ser efetuado ENSAIO DE ESTANQUEIDADE com água limpa, com duração mínima de 72 h para verificação de falhas na execução do tipo de impermeabilização utilizado;

LEGENDAS

- Piso cerâmico - a Demolir
- Piso de Granitina Fulget Cimenticio cor Branco Nero esp: 1,5cm - a Construir
- Piso de Granito Flameado - a Construir Cinza Andorinha esp: 1,5cm
- Existente
- Guarda Corpo metálico existente

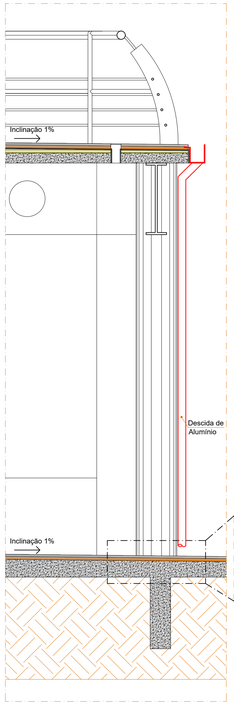

CORTE ESQUEMÁTICO
ESCALA 1:25

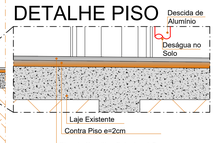

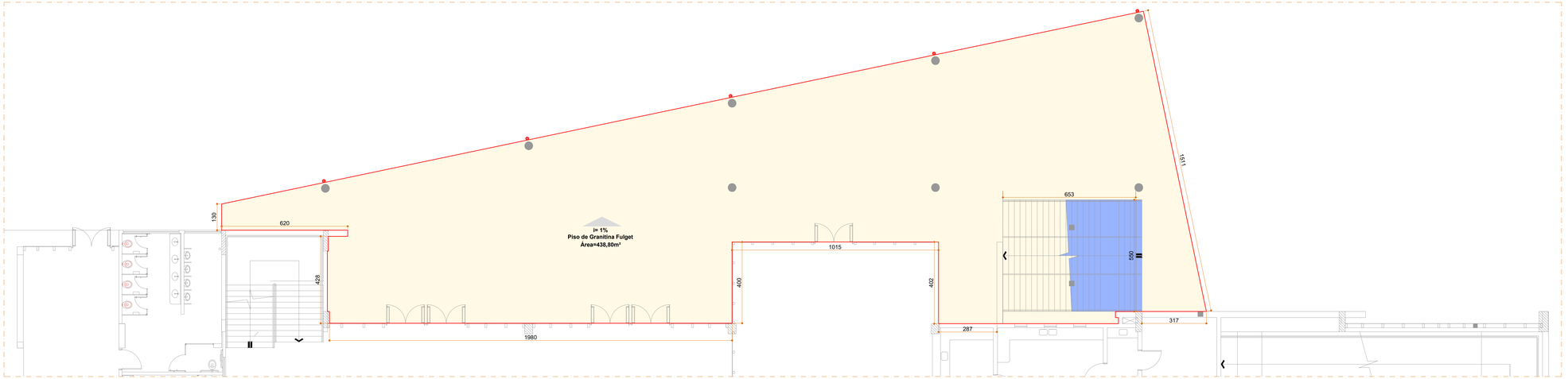

DETALHE 01 - TROCA DE REVESTIMENTO
ESCALA 1:100

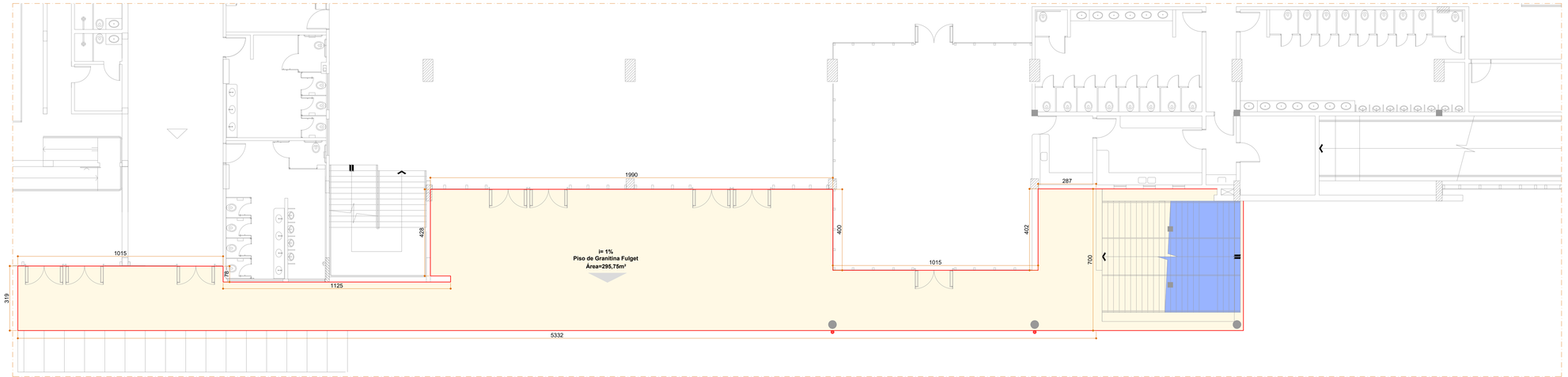

DETALHE 02 - TROCA DE REVESTIMENTO
ESCALA 1:100

01	Emissão Inicial	08/2026	RAFAEL WS
AÇÃO	DESCRIÇÃO	DATA	RESPONSÁVEL

ASSINATURAS DIGITAIS

gov.br Documento assinado digitalmente
RAFAEL CALISTRO BORBA
Data: 12/08/2026 10:48:39-0300
Verifique em https://validar.iti.gov.br

ASSOCIAÇÃO DOS MUNICÍPIOS DA REGIÃO DA FOZ DO RIO ITAJAÍ - AMFRI

Prefeitura Municipal de Itajaí
Estado de Santa Catarina

REFORMA CENTREVENTOS

CONSTRUÇÃO CIVIL

Código: 1754-2026
Data: Agosto/2026
Desenho: Rafael WS
Projeto: ARQ
Folha: 04/09

Projeto: Arquitetônico
Endereço: Av. Ministro Victor Konder, nº 303, Centro

Conteúdo da Folha:
Planta de Nível Térreo - Demolir
Detalhe 01 - Troca de revestimento
Detalhe 02 - Troca de revestimento

Prefeitura Municipal: Robson José Coelho, Prefeitura Municipal

Responsável Técnico: Rafael Calistro Borba, Engenheiro Civil - CREA/SC 093.243-9